

5.13.9	Roth Kolloman		1809	22.4.1843
5.13.10	Strauss Katharina		1816	20.11.1868
5.13.11	Deutsch Jakob, Jacob		1820	10.7.1858
5.13.12	Weiner Esther	[Kohn ?]	1802	8.10.1838
5.13.13	Tychy Hindl	Singer	1758	9.11.1838

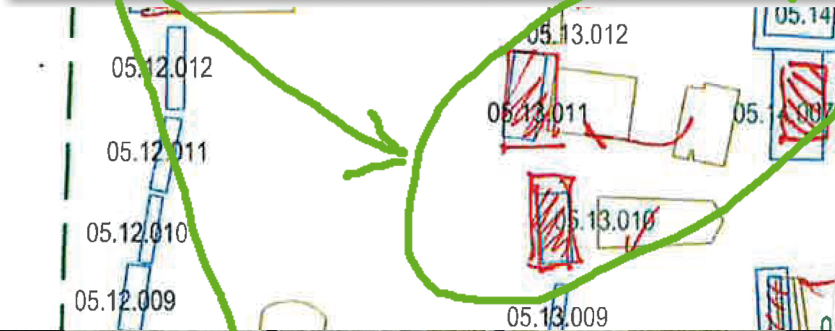

Jüdischer Friedhof Währing
BESTANDSPLAN
 Sanierung 2025, Atelier Zehetner, ausf. Firma Ehrlich Stein GmbH



Atelier Zehetner, Stephansplatz 3, 1010 Wien
 Jüdischer Friedhof Währing
 Gruppe 5, Teilfläche TF14 - 2025
GrabNr. 5.13.11

<input checked="" type="checkbox"/> Kalksandstein	<input type="checkbox"/> Marmor	<input type="checkbox"/> Granit
<input checked="" type="checkbox"/> Steine bergen/ausgraben (Einzelmaßnahme)	<input type="checkbox"/> Solnhofener	<input type="checkbox"/> Kalkstein
<input checked="" type="checkbox"/> Fundamentarbeiten	Anmerkung/Zusätzlich	
<input checked="" type="checkbox"/> Verzetzen	ML: Schriftplattenfragmente gefunden, verklebt (BTB09/20.5.25)	
<input checked="" type="checkbox"/> Festigen		
<input checked="" type="checkbox"/> Verkleben		
<input checked="" type="checkbox"/> Kunstharzinjektionen		
<input checked="" type="checkbox"/> Verfugen (Einzelmaßnahme)		
<input checked="" type="checkbox"/> Schrifttafel Heben/einsetzen		
<input checked="" type="checkbox"/> Rissversorgung		
<input checked="" type="checkbox"/> Lagern		
<input checked="" type="checkbox"/> keine weiteren Maßnahmen		

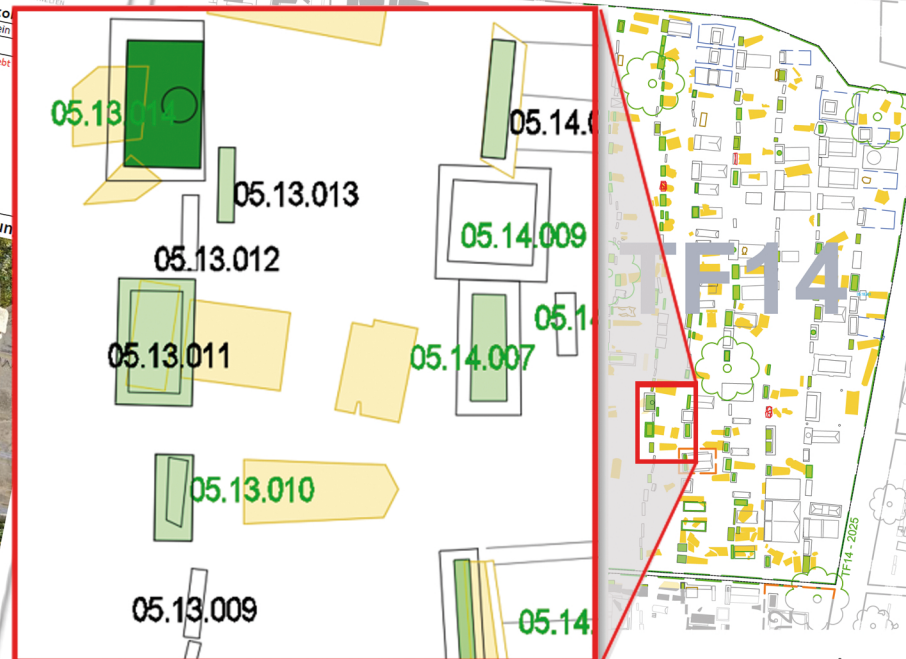

12.03.2026
 TF14: 635m², 215 Gräber
 ML: Gr.3 76m², 18 Gräber
 ges.: 711m², 233 Gräber

TF14

0 5m

legendärer Stein-Fragment
 Grabstein mit starker Neigung (Pfeilrichtung)
 ehemals liegende Fragmente (aufgestellungsgerichtet)
 Fragmente unrsaniert
 Grabstein neu aufgerichtet
04.15.001 - Grabnummer & Belegplatte identifiziert
 04.15.002 - Grabnummer sehr wahrscheinlich
 04.15.001-1500er-Grabnummer (nicht zuordenbar)
 — — — Entwurf